

PLAN CADASTRAL

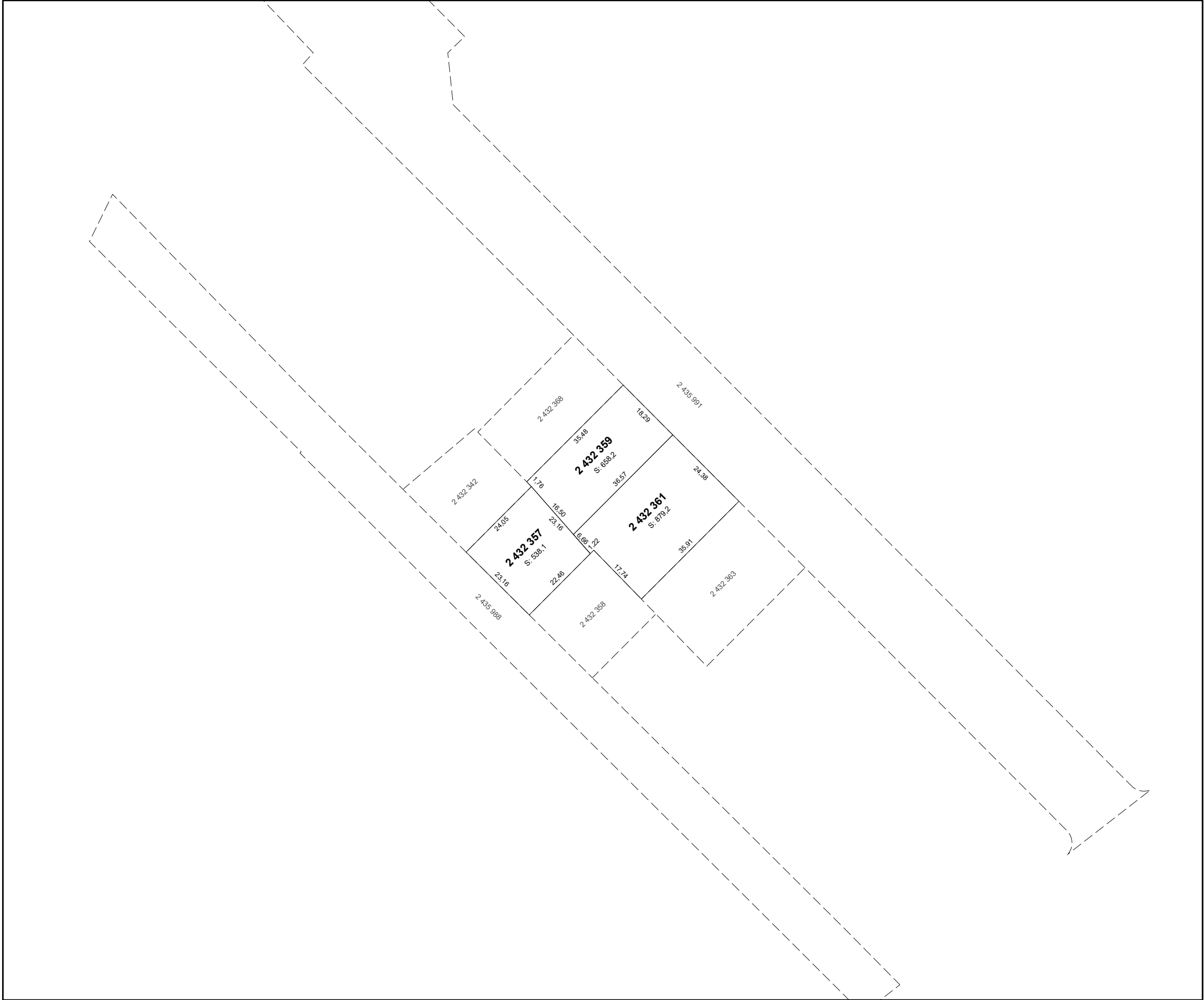

Un document joint complète ce plan cadastral.

Les mesures indiquées sur ce document sont exprimées en unités du système international.

DOSSIER : 1396360

Référence au(x) feuillet(s) cartographique(s) : 21L14-010-0826	Projection : MTM Fuseau : 7
	ÉCHELLE : 1 : 1000

PLAN CADASTRAL PARCELLAIRE

CADASTRE DU QUÉBEC

Circonscription foncière : Lévis

Municipalité(s) : Lévis (Ville)

Fait conformément aux dispositions de l'article (des articles) 3043, al.3 C.c.Q.

Préparé à Québec

Signé numériquement par : Guillaume Devost
a.-g. (matricule 2441)

Minute : 2503
Dossier a.-g. : Cas 11

datée du 7 février 2025

Copie authentique de l'original,
le

Pour le ou la ministre